

REACTIVAMOS

Chuquisaca

CON **OBRAS Y DESARROLLO**



 **Chuquisaca**

BRILLA CON OBRAS

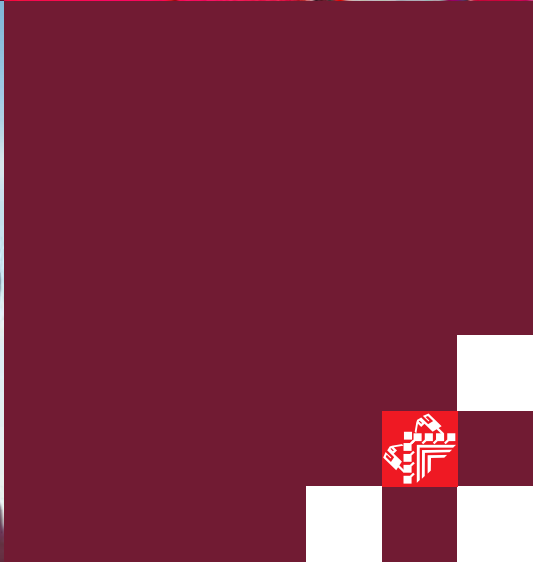
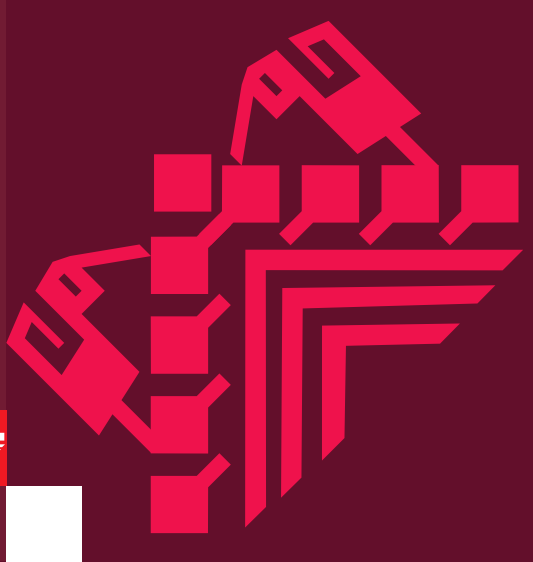
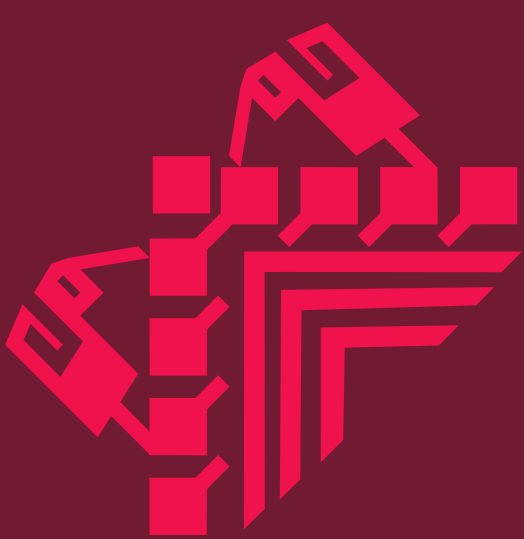

PRESENTACIÓN

A lo largo de los años, Chuquisaca ha experimentado un crecimiento integral, impulsado por la colaboración y el compromiso colectivo en la búsqueda del bienestar y desarrollo sostenible. Este avance se refleja en la implementación de proyectos clave, como la modernización de nuestras instituciones educativas y la mejora significativa de los servicios de salud, esenciales para elevar la calidad de vida de nuestras hermanas y hermanos chuquisaqueños.

En el ámbito de la infraestructura, se ha fortalecido notablemente nuestras vías de comunicación, conectando comunidades y facilitando el intercambio cultural y económico. La dotación de servicios esenciales, como el acceso a agua potable y la implementación de sistemas de riego para promover la agricultura local, han contribuido significativamente a la resiliencia de Chuquisaca frente a diversos desafíos. Estas iniciativas han permitido que nuestras comunidades prosperen en armonía con su entorno.

El impulso hacia la industrialización es vital para el crecimiento de Chuquisaca. La creación de plantas industriales genera empleo y fomenta desarrollo económico sostenible que beneficia a toda Bolivia. Un ejemplo es la nueva Planta Procesadora de Alimentos Balanceados entregada en su reciente aniversario. Con cada proyecto concluido, la industrialización se convierte en una realidad tangible, llevando al departamento hacia un futuro más próspero.





REACTIVAMOS LA ECONOMÍA

PROGRAMA MUJER BDP

- ✓ En la gestión 2023 **se incrementó la cartera de créditos del Banco de Desarrollo Productivo en Chuquisaca en más de 110%**. Y se otorgaron créditos por más de Bs51 millones a mujeres empresarias en 2022.

CRÉDITO SÍBOLIVIA

- ✓ A la fecha se desembolsó más de Bs1.600 millones a nivel nacional, de los cuales **Bs96 millones favorecieron a emprendedores chuquisaqueños**.

CONSUME LO NUESTRO

- ✓ Se comercializó **más de 600 mil productos 100% nacionales** por un valor de Bs474 millones hasta abril de 2024.



SALUD DE CALIDAD PARA LAS Y LOS CHUQUISAQUEÑOS



SISTEMA ÚNICO DE SALUD

- ✓ Más de 450 mil personas adscritas se beneficiaron con **más de 16 millones de servicios de manera gratuita**, entre consultas externas, cirugías, medicamentos, estudios y laboratorios.

LUCHAMOS CONTRA EL CÁNCER

- ✓ **56 pacientes atendidos gratuitamente con radioterapia** en el Instituto Chuquisaqueño de Oncología.



MÁS RECURSOS PARA LOS HOSPITALES

- ✓ Se transfirieron recursos a los hospitales de Tercer Nivel de Chuquisaca: **Sor Teresa Huarte Tama, Santa Bárbara, Instituto Chuquisaqueño de Oncología, Instituto de Gastroenterología, Instituto Ginecoobstétrico Neonatal Dr. Sánchez Porcel, Instituto Psicopedagógico San Juan de Dios, Instituto Psiquiátrico Nacional Gregorio Pacheco y al Hospital de Tercer Nivel de Chuquisaca en Lajastambo.**

Inversión: **más de Bs188 millones**

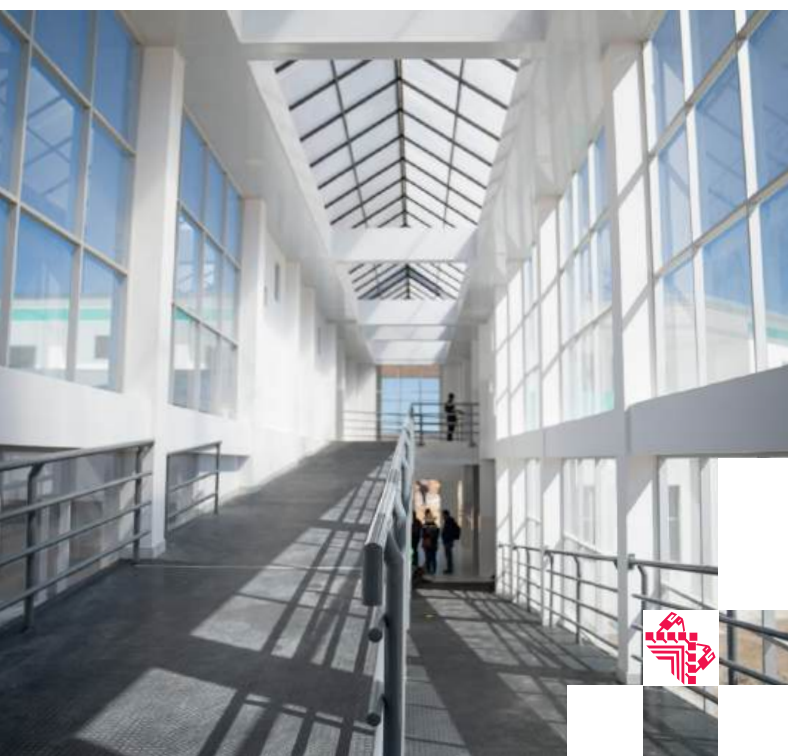

TRATAMIENTOS DE HEMODIÁLISIS

- ✓ Actualmente **224 pacientes se benefician de tratamientos de hemodiálisis.**

BONO JUANA AZURDUY

- ✓ Desde el 2021 hasta la fecha, se pagó **más de Bs33 millones y se entregaron más de 72.000 paquetes del Subsidio Universal Prenatal por la Vida.**



UNIDAD DE RADIOTERAPIA

- ✓ **Albergará equipamiento de última tecnología, como: un acelerador lineal, un equipo de braquiterapia y un tomógrafo simulador.** Actualmente, este proyecto se encuentra en la etapa de contratación.

Inversión: **más de Bs97 millones**

PRÓTESIS DENTALES

- ✓ Se han dotado **más de 2.700 prótesis dentales** a nuestros adultos mayores.



HOSPITAL DE TERCER NIVEL EN LAJASTAMBO - SUCRE

- ✓ Se encuentra en la Fase de Puesta en Marcha y se **asignaron 74 ítems para el personal de bata blanca.**
- ✓ **Se habilitó el 100% de los servicios** correspondientes a esta fase, como: consulta externa de especialidades de: cardiología, neurología, reumatología, nefrología, cirugía general, gastroenterología, medicina interna, psicología, fisioterapia y rehabilitación, farmacia, laboratorio e imagenología.

Inversión: **Bs514 millones**

HOSPITAL DE SEGUNDO NIVEL DE CULPINA

- ✓ **Está en la última fase de equipamiento,** a través de este hospital se garantizará la atención en salud para los hermanos de Culpina.

Inversión: **Bs93 millones**



CONSTRUCCIÓN Y EQUIPAMIENTO DEL HOSPITAL DE SEGUNDO NIVEL MONTEAGUDO

- ✓ Se encuentra en proceso de Inversión, y se prevé beneficiar a más de 55 mil habitantes de la Red de Salud de Monteagudo. **En operación plena contará con 70 camas de hospitalización, en especialidades quirúrgicas, cuidados intensivos, ginecoobstetricia, pediátrica y neonatal.**

Inversión: **más de Bs118 millones**



FORTALECEMOS LA SALUD CON MÁS HOSPITALES

- ✓ De los 9 proyectos en salud comprometidos el año pasado con la Unidad de Proyectos Especiales, **se concluyó y entregó el Centro de Salud Integral Cardenal Maurer y los otros 7 proyectos están en ejecución:** El Puesto de Salud Mollini en Villa Charcas, el Centro de Salud Integral Virgen del Rosario en El Villar, el Centro de Salud Integral San Jorge de Zudáñez, Virgen de Remedio en Sopachuy, Santa Rosa en Villa Huacaya, Nicolás Ortiz en Yotala y el Centro de Salud Integral San Miguel en Villa Serrano; y en evaluación técnica el Centro de Salud Integral de Villa Abecia.

Inversión: **Bs55 millones**

- ✓ **Iniciamos un nuevo programa que contempla el fortalecimiento con equipamiento a establecimientos de salud de Primer y Segundo Nivel,** nuevos telecentros, cadena de frío del Programa Ampliado de Inmunizaciones, rayos X, ecógrafo que beneficiarán a los 29 municipios del departamento de Chuquisaca.

Inversión: **más de Bs110 millones**

- ✓ Este año aprobamos **6 nuevos proyectos para la construcción del Hospital de Segundo Nivel** de San Lucas, del Centro de Salud Ambulatorio Alto Delicias del Distrito 2 de la ciudad de Sucre, del Centro de Salud Integral "Chuqui Chuqui" en Sucre, Centro de Salud de Alcalá de Macharetí y El Palmar en Culpina.

Inversión: **Bs57 millones**





GARANTIZAMOS LA EDUCACIÓN

BONO JUANCITO PINTO

- ✓ En 3 años, el Gobierno nacional destinó **más de Bs70 millones, beneficiando anualmente a más de 116 mil estudiantes** de educación primaria, secundaria y educación especial.

PROGRAMA DE ALFABETIZACIÓN

- ✓ Se alfabetizaron a **más de 3.000 personas mayores de 15 años que no sabían leer ni escribir.**

MÁS ESCUELAS PARA CHUQUISACA

- ✓ Hasta la fecha se entregaron **32 obras educativas en el departamento.**
Inversión: **Bs154 millones**
- ✓ De los **45 proyectos de construcción de infraestructuras educativas,** comprometidos el año pasado, 24 están concluidas, 13 en ejecución, 5 en proceso de contratación, 1 en evaluación técnica.
- ✓ Se encuentra **en proceso de adjudicación, la construcción del tinglado y cancha polifuncional para la Escuela Superior de Formación de Maestros Franz Tamayo y de un nuevo bloque en la Universidad Pedagógica,** el primero ubicado en el municipio de Villa Serrano y el segundo en el municipio de Sucre.
- ✓ Para este año hemos comprometido el **financiamiento y ejecución de 30 nuevos proyectos**
Inversión: **Bs162 millones.**



MÁS SERVICIOS DE CALIDAD Y CALIDEZ

ELECTRICIDAD, ENERGÍA QUE NOS UNE

- ✓ Entre 2021 y 2023, se ejecutó una inversión de **más de Bs170 millones**, para el desarrollo energético del departamento, alcanzando una cobertura del **servicio básico de electricidad del 95%** en 2023.
- ✓ Para la presente gestión, se ejecutarán los proyectos enfocados a la **construcción de líneas eléctricas de Media Tensión y Baja Tensión para el Sistema de Distribución en Camargo**, además de la “Ampliación y Renovación de Líneas Media y Baja Tensión Sistema Distribución”.
Inversión: **Bs10 millones**
- ✓ En el marco del **Programa de Electrificación Rural III**, se prevé ejecutar proyectos que se centrarán en la expansión de redes eléctricas y la instalación de sistemas fotovoltaicos individuales, para el acceso a una energía eléctrica más amplia y sostenible, que beneficiarán a más de 11.000 hogares chuquisaqueños.
Inversión: **más de Bs250 millones**



EL SUEÑO DE LA CASA PROPIA

- ✓ Durante nuestra gestión **se ejecutaron 3.438 viviendas**, beneficiando a más de 11.700 bolivianas y bolivianos, de los cuales 1.303 fueron madres/padres solos, personas con discapacidad y adultos mayores. Además de 4.500 empleos directos y 7.600 empleos indirectos.

Inversión: **Bs209 millones**

- ✓ Para esta gestión, **se construirán más de 3.100 viviendas en los 29 municipios** del departamento de Chuquisaca.

Inversión: **más de Bs251 millones**

TELECOMUNICACIONES, MAYOR COBERTURA Y TECNOLOGÍA

- ✓ Actualmente se encuentran **en ejecución 59 nuevas radio bases**, que beneficiarán a más de 8.800 habitantes, distribuidos en 22 municipios.

Inversión: **Bs135 millones**

Se llegó al **100% de cobertura de fibra óptica en todas las capitales de municipio del departamento chuquisaqueño**, con el despliegue de fibra óptica en los municipios de Mojocoya, Huacareta y Huacaya y una inversión que **supera los Bs23 millones**.

HIDROCARBUROS

- ✓ Se ejecutaron **más de \$us344 millones en proyectos de inversión** en el departamento.
- ✓ Para esta gestión, se ha previsto una inversión superior a **\$us65 millones en proyectos de la cadena de hidrocarburos**. Se destinó un monto de \$us50 millones para proyectos de exploración que incluyen: Iñau-X3D, Yapucaiti-X1, Ingre-X3D, Vitiacua-X1 y Camatindi.

GAS DOMICILIARIO

- ✓ Se entregaron **más de 13.000 instalaciones internas de gas**.
Inversión: **más de \$us32 millones**
- ✓ Para esta gestión se ha previsto **\$us15 millones para proyectos de distribución para 4.000 nuevas instalaciones de gas domiciliario**.

ESTACIÓN DE SERVICIO DE VILLA SERRANO

- ✓ Entregamos esta obra que **permitirá a la población de este municipio acceder a los combustibles a precios regulados**.
Inversión: **más de Bs6 millones**





SEGURIDAD ALIMENTARIA CON SOBERANÍA

- ✓ Entre 2021 y 2024 se brindó asistencia a familias afectadas por diferentes eventos adversos a través de la **entrega de 1.031 toneladas de ayuda humanitaria, beneficiando a más de 44.000 familias de Chuquisaca.**

Inversión: **más de Bs4 millones**

PLAN PLURINACIONAL DE RESPUESTA INMEDIATA A LA SEQUÍA

- ✓ Entre 2022 y 2023, se atendieron a 36.000 familias de 30 municipios afectados, a través de la entrega de **1.800 toneladas de insumos y la perforación de 20 pozos.**

Inversión: **más de Bs15 millones**



INFRAESTRUCTURA DE APOYO PRODUCTIVO

- ✓ En el sector agropecuario se invirtió más de Bs119 millones en **infraestructura de apoyo productivo**; más de Bs98 millones en la **provisión de fertilizantes, semillas, plantines, equipos, insumos fitosanitarios** y más de Bs19 millones en **indemnizaciones a más de 25 mil familias chuquisaqueñas productoras**.
- ✓ Para esta gestión, se invertirán más Bs64 millones en el **fortalecimiento de las capacidades productivas**; y más de Bs41 millones en la **construcción de puentes, dotación de maquinaria e implementación de proyectos**.
- ✓ En nuestra gestión de Gobierno se construyeron **41 pozos en 16 municipios** de Chuquisaca, beneficiando a más de 1.800 familias.

Inversión: **más de Bs13 millones**

PLAN MAESTRO PARA LA GESTIÓN SOSTENIBLE

- ✓ En materia de aguas Internacionales transfronterizas la Comisión Trinacional para la cuenca del río Pilcomayo, concluyó la **actualización del Plan Maestro para la gestión sostenible, a través de la evaluación de 13 proyectos de represas**, manejo de sedimentos, fortalecimiento de red hidrometeorológica, gestión de fauna Ictícola y la conclusión del estudio de la migración de sábalo.

Inversión: **más de \$us1 millón**

PROGRAMA BOL34

- ✓ Se ejecutan **14 proyectos de infraestructura urbana** en diferentes municipios de Chuquisaca, contribuyendo con la generación de más de **1.200 empleos que benefician a más de 6.000 familias** con el acceso vial adecuado hacia las unidades educativas y los centros de salud.

Inversión: **más de Bs31 millones**

- ✓ Estamos licitando la construcción de **2 nuevos enlosetados en los municipios de Incahuasi y Villa Alcalá** que contribuirán en la mejora de más de 16 mil metros cuadrados de acceso vial.

Inversión: **Bs6 millones**

FIDEICOMISO DE APOYO A LA REACTIVACIÓN DE LA INVERSIÓN PÚBLICA - FARIP

- ✓ Gracias a este programa de fideicomiso se suscribieron **contratos por más de Bs168 millones en Chuquisaca para que, tanto la Gobernación como los municipios de Sucre, cubran la contraparte de 36 proyectos** de inversión pública y así garanticen su conclusión.



GARANTIZAMOS EL AGUA EN DEFENSA DE LA VIDA

AGUA POTABLE Y SANEAMIENTO BÁSICO

- ✓ Se concluyeron 29 proyectos en beneficio de diferentes municipios de Chuquisaca, logrando alcanzar una **cobertura del 82% en servicios de agua potable y de 67% en saneamiento básico.**

Inversión: **más de Bs146 millones**

- ✓ Están en ejecución 5 proyectos de agua potable y saneamiento básico en los municipios de: San Lucas, Poroma, Sucre, Sopachuy y Tomina.

Inversión: **más de Bs44 millones**

- ✓ Para 2024 se tiene programado la ejecución de 8 proyectos de agua potable y saneamiento básico en los municipios de: Monteagudo, Huacaya, Poroma, Sucre, Las Carreras y Villa Abecia.

Inversión: **más de Bs315 millones**

PROGRAMAS DE FORESTACIÓN, REFORESTACIÓN Y RECUPERACIÓN DE SUELOS

- ✓ Se han invertido **Bs124 millones en el Programa de Forestación, Reforestación y Recuperación de Suelos.**

- ✓ Actualmente **se ejecutan 9 proyectos** para los municipios de: Ravelo, Sucre, Yotala, Villa Serrano, Tomina, Camargo, Incahuasi, Padilla, Yamparáez, Mojocoya y Zudáñez.

Inversión: **más de Bs67 millones**





RIEGO AGUA SEGURA PARA LA ALIMENTACIÓN

- ✓ A la fecha se concluyeron **20 proyectos de riego**, logrando incorporar 3.500 nuevas hectáreas a la base productiva.
Inversión: **más de Bs290 millones**
- ✓ Actualmente tenemos **6 proyectos en ejecución** para los municipios de: Incahuasi, San Lucas, Las Carreras y Tarabuco.
Inversión: **más de Bs150 millones**
- ✓ Se encuentra en proceso de contratación el proyecto de **riego Pampas de Huanuyoc en Villa Abecia**, con una inversión inicial de **más de Bs22 millones**.
- ✓ Para la **construcción de Presas**, se tiene en cartera **5 proyectos** que demandarán una inversión de Bs74 millones.
- ✓ En materia de **riego tecnificado con enfoque de cuenca**, el Gobierno nacional tiene en cartera Bs53 millones para proyectos que beneficiarán a los municipios de: Yamparáez, Las Carreras, Poroma y Villa Vaca Guzmán.



INTEGRAMOS CHUQUISACA CON MÁS Y MEJORES ACCESOS

CARRETERA MONTEAGUDO – IPATÍ

- ✓ Entregamos la obra en su segundo tramo, que va de Muyupampa a Ipatí, con una longitud de 45 kilómetros. Inversión: **más de Bs418 millones.**

TÚNEL DE INCAHUASI

- ✓ Presenta un avance físico del 56%, y tiene una longitud de 1,3 kilómetros. **Consolida la tercera ruta de integración entre oriente y occidente del país.** Inversión: **más de Bs319 millones**

DOBLE VÍA SUCRE – YAMPARÁEZ

- ✓ Esta obra **tiene un avance físico del 55%** y será entregada el 2025. Inversión: **Bs481 millones**

DOBLE VÍA SUCRE - POTOSÍ

- ✓ Está en ejecución el **estudio para su construcción, que tendrá una longitud 150 kilómetros.**

Inversión: **Bs13 millones**

TRAMO SUCRE - POROMA - TORO TORO

- ✓ **Logramos su incorporación a la Red Vial Fundamental.** El estudio de la carretera será financiado por el BID. Lastimosamente el mismo se encuentra retenido en la Asamblea Legislativa para su aprobación desde el 13 de febrero de 2023.

TRAMO HORNILLOS - IMPORA - LAS CARRERAS

- ✓ **Se ha licitado el estudio de construcción,** que permitirá la construcción de 96 kilómetros.

CARRETERA EL SALTO - MONTEAGUDO

- ✓ **Tramo III: de Molino a Monteagudo, se desarrollan misiones técnicas con el Banco Mundial** actualizando el estudio para este tramo, que tendrá una longitud de 16 kilómetros.

TRAMO II DE EL SALTO A PUENTE LIMÓN

- ✓ Se tiene garantizado el financiamiento por la CAF para la **construcción de la carretera El Salto - Monteagudo.** El tramo tendrá una longitud de 15 kilómetros.

CONSERVACIÓN DE LA RED VIAL FUNDAMENTAL

- ✓ Para garantizar la transitabilidad, se ejecutan trabajos de Conservación Vial que abarcan **602 kilómetros.**

Inversión: **más de Bs15 millones**

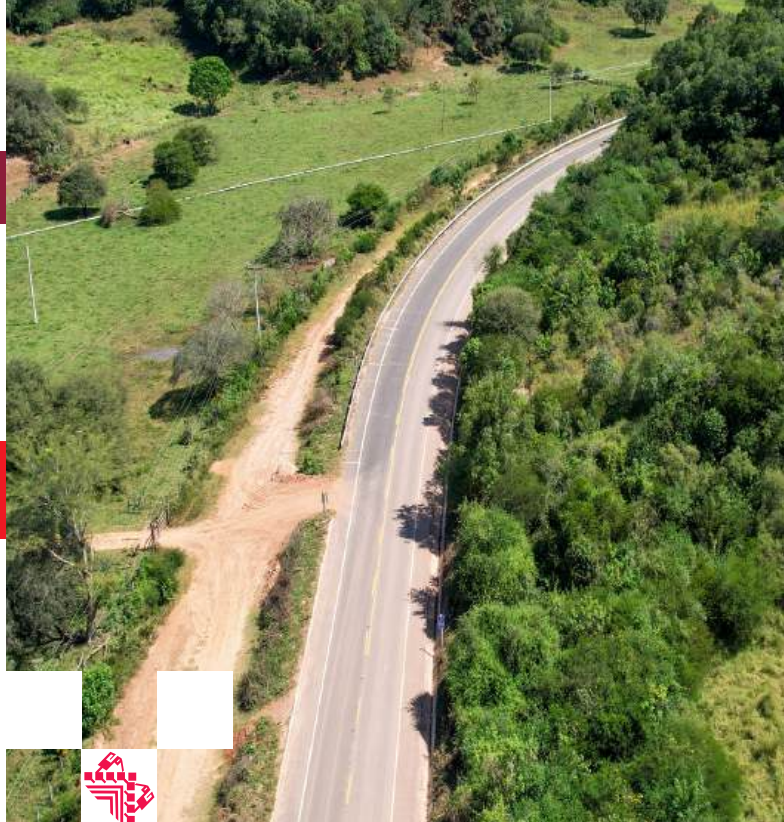



TRAMO CARRETERO TRANSVERSAL JUANA AZURDUY DE PADILLA

- ✓ **Anunciamos su incorporación a la Red Vial Fundamental**, para beneficiar a los municipios de Culpina - Inca Huasi - Villa Charcas - Azurduy - Tarvita - Sopachuy - Tomina - Villa Serrano Puente Santa Rosa.

PUENTE PEATONAL TUNAS CHILLCA

- ✓ Ubicado en el municipio de Tarabuco. **Se aprobó su construcción y actualmente está en proceso de evaluación técnica** para firma de convenio.

AEROPUERTO INTERNACIONAL DE ALCANTARÍ

- ✓ **Entregamos el Puente de Abordaje** y complementamos con la instalación de 2 gradas mecánicas y 2 ascensores. Inversión: **más de Bs8 millones**
- ✓ En la presente gestión **se programó la implementación del segundo Puente de Abordaje, que mejorarán las condiciones de seguridad en el embarque y desembarque** de pasajeros, mitigando los efectos de las adversidades climáticas. Inversión: **Bs7 millones**





FORTALECEMOS EL TURISMO

CENTRO ARTESANAL PARA LA PRODUCCIÓN, EXPOSICIÓN Y COMERCIALIZACIÓN DE PRODUCTOS ARTESANALES

- ✓ Se contrató a la empresa que lo ejecutará, **contará con áreas como: sala de exposición; patio de comidas; museo etnográfico; talleres y aulas de capacitación y parqueos.**

Inversión: **más Bs44 millones**

PARQUE CRETÁCICO

- ✓ Está en proceso de contratación. **Contará con infraestructura ambientada al paisaje de la época y animales animatrónicos en tamaño real y tecnología inmersiva** para convertir al parque en uno de los atractivos turísticos más importantes de Bolivia y Sudamérica.

Inversión: **más de Bs51 millones**

INFRAESTRUCTURA SOCIAL

- **La Casa de Acogida Kampu Wawqimanta de Sucre.** Fue comprometida en 2023 y, tiene un avance físico de 52%.
 - **Mercado del Productor al Consumidor.** Está en ejecución y tiene un avance físico de 42%.
 - **Restauración y Refacción Templo Santiago de la Frontera – Tomina.** Se viene ejecutando, con una inversión de más de Bs3 millones.
 - **Restauración de la Casa de la Libertad,** demandará una inversión de Bs1,7 millones.
- ✓ Se aprobaron 3 proyectos para la **construcción de la Sede de Trabajadores Gremiales de Chuquisaca, el Edificio de la Fiscalía Departamental para la Lucha Contra la Violencia en Sucre y la Plaza Histórica Ivo** en el municipio de Macharetí.

Inversión: **Bs20 millones**

PLAZA DEL BICENTENARIO DE BOLIVIA

- ✓ Se encuentra en fase de preinversión y mediante Decreto Supremo garantiza la construcción de las **Plazas del Bicentenario en todo el territorio nacional.**

MUSEO NACIONAL DEL BICENTENARIO DE BOLIVIA

- ✓ Se gestiona el financiamiento para su construcción en el municipio de Sucre.
- Inversión: **más de Bs2 millones**



En el mes aniversario de la tierra chuquisaqueña el presidente Luis Arce entregó la **Planta Procesadora de Alimentos Balanceados** con una inversión de más de Bs11 millones.



CHUQUISACA AVANZA EN LA INDUSTRIALIZACIÓN



Culpina

- Centro de Empaquetado y Transformación de Manzana.
- Planta de Industrialización de Frutas de Los Cintis.

El Villar

- Planta Agroindustrial de Alimentos Balanceados.

Huacareta

- Complejo de Transformación de Cítricos.

Incahuasi

- Centro de Transformación de Aji.
- Planta Procesadora de Papa.

Las Carreras

- Planta Procesadora de Hortalizas.

Machareti

- Planta Procesadora de Productos Cárnicos.



Monteagudo

- **Planta de Almacenamiento y Balanceado de Maíz.**
- **Planta Industrial de Productos del Chaco.**

Poroma

- **Planta Procesadora de Miel**

Presto

- **Planta Industrial de Transformación de Chirimoya y Durazno.**



San Lucas

- **Planta de Transformación de Durazno.**

Sopachuy

- **Planta Procesadora de Carne y sus Derivados.**

Sucre

- **Planta de Procesamiento de Materia Prima a partir de Desechos Orgánicos provenientes de Mataderos.**
- **Planta Procesadora de Alimentos Balanceados.**



Villa Azurduy

- **Centro de Almacenamiento, Conservación y Empaque de Derivados de Manzana.**

Yamparáez

- **Planta de Transformación de Granos en Cereales y Alimento Balanceado.**

Zudáñez

- **Ampliación de la Planta de Envases de Vidrio de Bolivia.**





ESTADO PLURINACIONAL DE
BOLIVIA

MINISTERIO DE
LA PRESIDENCIA

VICEMINISTERIO DE
COMUNICACIÓN

UNIDOS
RUMBO AL BICENTENARIO

 BICENTENARIO DE
BOLIVIA

